il per delineare e che il partito dovrà delle prossime ve. Dopo l'ufficiatura a sindaco componenti del o di progetto e anze, e manifegna della conti-

contri rivolti sia alle forze politiche, sia alle associazioni culturali presenti sul territorio per le opportune valutazioni, alla ricerca di condivisioni sulle linee programmatiche da portare avanti». Il primo incontro sarà con i consiglieri comunali uscenti che hanno condiviso con la gestione Gallo le scelte politico-amministrative.

© RIPRODUZIONE RISERVATA

milioni di euro. Con tale decisione, si cerca di andare verso una soluzione concreta della raccolta differenziata. Da qui l'appello ai cittadini alla collaborazione anche per non incorrere, sono parecchie quelle già elevate, nelle

è ubicato il convento ed il santuario di Sant'Umile. Dopo l'interessamento ed i continui interventi e solleciti dell'amministrazione, si arriva all'inizio dei lavori che porteranno alla messa in sicurezza.

© RIPRODUZIONE RISERVATA

o di "Tutela Civium"

picelli l'anno"

tezione civile comunale, e per sensibilizzare la collettività e soprattutto i giovani all'impegno sociale e civile. Presenti autorità civili, militari e religiose nonché i familiari di Filato ed una schiera di volontari giunti da tutta la regione, il prefetto Tomao ha posto l'accento sul ruolo del volontariato definendolo la spina dorsale della Protezione civile. A decretare il volontario calabrese dell'anno 2014 l'apposita commissione presieduta dal vicecapo di Gabinetto della Prefettura di Cosenza, Vito Turco. Si è deciso di assegnare il premio a Pasquale Annunziato Pipicelli della "Edelweiss" di Soverato distintosi per «la sua poliedricità e il suo impegno nel volontariato partecipando a emergenze e portando sul territorio locale realtà internazionale del volontariato».

© RIPRODUZIONE RISERVATA

BISIGNANO Il dirigente scolastico condivide i progetti

L'istituto "Enzo Siciliano" incontra i genitori

BISIGNANO – Il dirigente scolastico dell'Istituto superiore "Enzo Siciliano", Franco Murano, esprime tutta la sua soddisfazione per l'esito positivo dell'incontro avuto con i genitori degli studenti. I genitori hanno condiviso, apprezzato e ringraziato il dirigente per l'impostazione data all'organizzazione della scuola tesa a garantire in primo luogo il rispetto delle regole e il miglioramento dell'offerta formativa e didattica.

Nel suo intervento il dirigente Murano ha affermato che la buona scuola pone al centro del suo intervento gli alunni con i loro bisogni formativi che devono trovare soddisfazione anche in un'organizzazione flessibile del tempo scolastico. In questa direzione esso diventa una delle leve strategiche significative da utilizzare per svolgere attività di potenziamento per gli studenti che hanno presta-

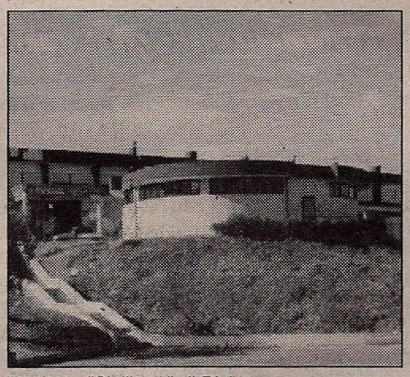

L'Istituto "Siciliano" di Bisignano

zioni eccellenti, e attività di miglioramento e recupero per tutti gli altri, finalizzate a garantire a tutti un'offerta formativa di qualità. In effetti – ha continuato il dirigente scolastico – la riduzione dell'ora legale a 55 minuti, al centro di un accenno di protesta da parte degli studenti, permette un accumulo di ore da utilizzare nel corso dell'anno per lo svolgimento di attività di tutoraggio e insegnamento. Questo monte orario potrà essere incrementato ulteriormente con il fondo d'Istituto e i Progetti Pon. Particolare attenzione sarà data, anche con il contributo dei docenti che saranno assegnati alla scuola con l'organico potenziato nel mese di novembre, alle competenze chiave in: italiano, matematica, informatica, fisica, chimica, biologia, inglese, educazione alla logica il cui potenziamento e sviluppo è finalizzato all'incremento delle prestazioni degli alunni, alla riduzione delle sospensioni di giudizio e al superamento dei test per l'ammissione alle diverse facoltà universitarie italiane.

e. a.

© RIPRODUZIONE RISERVATA